



pescanautas.com.ar

Pasión por la Pesca

## V Encuentro Pescanautas Patí 2008

*Bases del Encuentro (modalidad pesca con devolución)*

### Modalidad del encuentro y objetivos

Pesca embarcada de la especie Patí con captura, devolución y fiscalización en la zona de pesca.

El objetivo del encuentro no es solo conocer y disfrutar de la pesca de un coloso de nuestro estuario sino también acompañar a los nuevos nautas en una navegación segura por el delta exterior. Estos encuentros se destacan por su espíritu de camaradería y su tono familiar, por lo que invitamos a todos a compartir una verdadera fiesta en el Río de la Plata.

### Aspectos indispensables para participar

Todas las embarcaciones deberán dar cumplimiento a las reglamentaciones emanadas de la Prefectura Naval Argentina en cuanto a las condiciones para navegar y elementos de seguridad y salvataje, los capitanes serán los responsables de controlar y contar con dicha documentación en regla. Todos los tripulantes deberán tener colocados los chalecos salvavidas al momento de la largada. La responsabilidad será competencia de los participantes.

### Pueden participar

El encuentro está abierto a todos los pescadores, tengan o no embarcación. La participación de menores de edad queda bajo la responsabilidad de sus padres o tutores. Para quienes no dispongan de embarcación, la organización tratará de ubicarlos según el orden de anotación y plazas disponibles de embarcaciones amigas.

### Horario y lugar de encuentro

Nos encontramos todas las embarcaciones participantes en la Boca Falsa del Paraná de la Palmas en el **way point S34° 19,469 W58° 28.772**, punto cercano al comienzo del derrotero a Martín García, el **domingo 16 de marzo a las 8.00 horas en punto**. Todos en caravana nos dirigiremos a la zona de pesca que será la conocida como "Depresión del Palo 4".

Una vez en la zona comienza automáticamente el **V Encuentro Pescanautas Patí 2008**, que **culminará a las 15:30 horas**.

Finalizada la prueba, navegaremos hasta la Isla de la Guardería **Sarhou**, sobre el río San Antonio entre el Capitán y el Vinculación donde haremos la entrega de trofeos, brindis y sorteos.

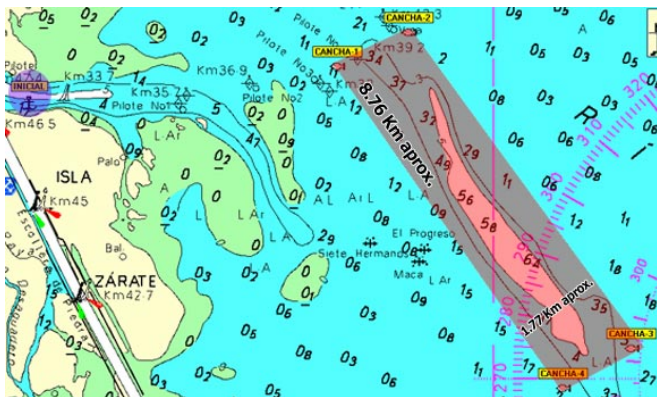

### WP - Listado de Way Points (Grados y Minutos.m)

- **INICIAL** S 34° 19.469 --- W 58° 28.772
- **CANCHA\_1** S 34° 19.025 --- W 58° 24.288
- **CANCHA\_2** S 34° 18.615 --- W 58° 23.248
- **CANCHA\_3** S 34° 22.424 --- W 58° 20.000
- **CANCHA\_4** S 34° 22.903 --- W 58° 21.000
- Descargue en [www.pescanautas.com.ar](http://www.pescanautas.com.ar) la lista de Way Points para cargar al GPS a través de Ozi Explorer, el track que delimita el área de la cancha y la lista de Way Points en formato TXT para cargar al GPS con otro programa.

### Equipos de pesca, técnicas y carnadas

La pesca se efectuará con la embarcación en movimiento, sin motor (al garet) debiendo respetarse una distancia mínima de 50 metros de babor a estribor y de 250 metros de proa a popa, evitando el desplazamiento a velocidades que molesten a los demás participantes, lo mismo rige para cambios de lugar. Está permitido el uso de una sola caña por pescador. Las líneas pueden ser de uno o dos anzuelos. La carnada es libre y deberá ser

traída por los concursantes. (asegurarse de reservar en el lugar que compran habitualmente. Morenera II Veneto: 4744-3350 / Morenera San Fernando: 4745-0460 / Casa de Pesca Alfredo: 4731-0206)

### Captura, fiscalización y devolución de las piezas

**La idea del encuentro es no dañar los peces, por eso hacemos pesca y devolución. Al momento de levantar o izar la pieza el pescador puede recibir ayuda de otro tripulante, pero está prohibido el uso de bicheros.**

**Una vez capturada la pieza el capitán de la embarcación se comunicará con las lanchas fiscalizadoras a fin de solicitar la presencia del fiscal para que éste mida la pieza y la devuelva al agua. Las lanchas de la organización fiscalizarán todas las piezas que superen los 80 cm de longitud. A fin de poder localizar rápidamente las lanchas que soliciten fiscalización, serán entregadas a cada embarcación participante una bandera de color naranja para ser izada en el momento que emitan por radio la solicitud de lancha fiscalizadora.**

El ganador del encuentro será el que obtenga el patí de mayor puntaje. Para ello se efectuará en la pieza dos mediciones. Una será la longitud que haya desde el hocico hasta la parte superior del lóbulo de la aleta caudal. La otra será medición del diámetro ventral, detrás de las aletas pectorales. La sumatoria de ambas medidas dará como resultado el puntaje de la pieza capturada. En caso de empate de puntos se definirá por el peso y si aún persiste el empate se resolverá por sorteo.

### Brindis, entrega de trofeos y sorteo de premios

Acá empieza el verdadero encuentro, entre cervezas, gaseosas y champagne para el ganador entregaremos los trofeo y sortearemos los premios. El "tercer tiempo" se realizará en la Isla de del **Complejo Náutico Sarhou**.

### Comunicación entre lanchas durante el concurso

Vamos a utilizar el canal 80 de VHF para dialogar entre los participantes. Como es un encuentro y la idea es que todos pesquen, le pedimos a los más expertos que respondan las dudas de aquellos que recién se inician en esta pesca. Está **terminantemente prohibido dar información sobre las capturas y sus tamaños**.

Para los que deban sintonizar el Handy la frecuencia del canal es **157.025 MHZ en USA**.

### Concurso fotográfico

Como un agregado mas, vamos a entregar un premio especial a la mejor fotografía tomada en el concurso, puede ser desde una captura, un hecho gracioso, una desventura o un paisaje, todo vale. Además de colaborar con la nota del encuentro la cual será para todos los participantes un recuerdo imborrable como lo fue en encuentros anteriores. Las fotos deben enviarse a [fpdelacruz@pescanautas.com.ar](mailto:fpdelacruz@pescanautas.com.ar)

### Referente al clima

Sabemos que el sector de pesca está expuesto a vientos de casi todos los cuadrantes. Seguramente no nos encontremos con un río planchado. Si los organizadores de la prueba consideran que no están dadas las condiciones para un normal desenvolvimiento de evento antes o durante el mismo, podrán cambiar la cancha o suspender el encuentro para el **domingo 30 de marzo**.

Si en alguna embarcación uno de los tripulantes sufre mareos y decide desertar del evento le recomendamos buscar aguas calmas en arroyos del delta y luego agregarse al grupo para brindar todos juntos y participar de los sorteos.

Para atenuar estos síntomas, los médicos recomiendan tomar un comprimido de "Dramamine" dos horas antes de embarcarse, repitiéndolo cada ocho horas.

**Todas las personas que concurran al evento deportivo asumen el riesgo que implica navegar en el Delta del Paraná y Río de la Plata, como así también los daños que pudiese sufrir como consecuencia de la práctica de pesca deportiva, asumiendo dicha responsabilidad en forma personal. Por tal motivo los Organizadores del evento no se hacen responsables de cualquier tipo de accidente que se produzca durante el certamen, como así también, no se aceptará a ningún participante el desconocimiento del presente reglamento.**